



les constructions
Tèratèr

la qualité fait la différence

41 x 32
Superficie habitable : 1 570 pi²
(Sous-sol exclu)

Orangérouge

— ROCK FOREST —

ciel & terre

— FLEURIMONT —



Fuzion

RBQ: 5606-8836-01

Rez-de-chaussée

Unifamiliale deux étages avec garage. Grande cuisine avec îlot central, garde-manger de style walk-in. Salle d'eau avec emplacement pour la laveuse et la sècheuse.

Étage

Trois chambres. Chambre principale avec walk-in et salle de bain privée. Deuxième salle de bain avec bain podium. Grande fenestration et beaucoup de rangement.



Soyez sans surprise nos prix sont tout inclus

- + Finition contemporaine
- + Bois franc au rez-de-chaussée
- + Deux choix de peinture
- + Garde-manger style walk-in
- + Hotte en stainless
- + Évier double
- + Lavabo Box
- + Robinetterie zen de luxe
- + Douche de verre 5' x 3'

- + Thermostat électronique
- + Prise usb
- + Pré-filage pour encastré
- + Encastré extérieur
- + Plomberie pour future salle de bain au sous-sol
- + Patio 12' x 10'
- + Balcon en béton à l'avant

819 993-3004 | www.terater.ca



Rez-de-chaussée

Entrée : 9'-1" x 4'-11"
Revêtement céramique

Salon : 12'-9" x 12'-4"
Revêtement bois franc

Salle d'eau : 7'-4" x 8'-10"
Revêtement céramique

Salle à manger : 14'-5" x 10'-0"
Revêtement bois franc

Cuisine : 11'-9" x 11'-6"
Revêtement céramique

Garde-manger : 3'-7" x 4'-7"
Revêtement céramique

Garage : 15'-0" x 28'-0"

Balcon : 12'-0" x 10'-0"
Bois traité

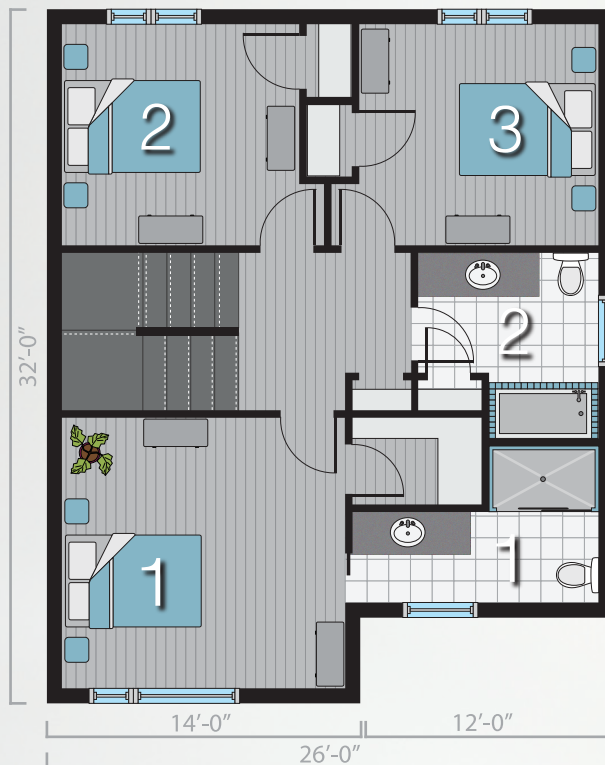

Étage

Chambre 1 : 12'-9" x 12'-4"
Revêtement flottant

Walk-in : 5'-9" x 3'-11"
Revêtement flottant

Salle de bain 1 : 11'-8" x 7'-0"
Revêtement céramique

Chambre 2 : 10'-9" x 10'-0"
Revêtement flottant

Chambre 3 : 10'-9" x 10'-0"
Revêtement flottant

Salle de bain 2 : 8'-3" x 8'-5"
Revêtement céramique