

# MAISON DE VILLE ALLÉGRIA

// MAISON DE VILLE ALLÉGRIA

## // DIMENSION

Selon l'unité

## // SUPERFICIE

Selon l'unité



2 - 5



1.5 - 2.5

**PLANCHER** : Céramique, bois franc et flottant à l'étage

**CUISINE** : Îlot et garde-manger *walk-in*

**SALLE DE BAIN** : Bain podium, Douche de verre de 3'x4'

## INFORMATION

819 993.3004 | terater.ca

Notre populaire maison de ville ALLÉGRIA est aménagée sur 2 étages. Son rez-de-chaussée à aire ouverte est magnifique avec son plancher de bois franc et de céramique. Vous aimerez sans doute sa cuisine avec son îlot central et son garde-manger de type « walk-in ».

À l'étage, vous trouverez deux chambres à coucher avec de grand garde-robe style walk-in, ainsi qu'une salle de bain luxueuse avec bain podium et douche de verre 3'x4' en céramique.

Au sous-sol, vous pourrez aménager, selon votre budget, une chambre supplémentaire, une deuxième salle de bain complète ainsi qu'une grande salle familiale.

PHOTO À TITRE INDICATIF

les constructions  
**Teratèr**

la qualité fait la différence

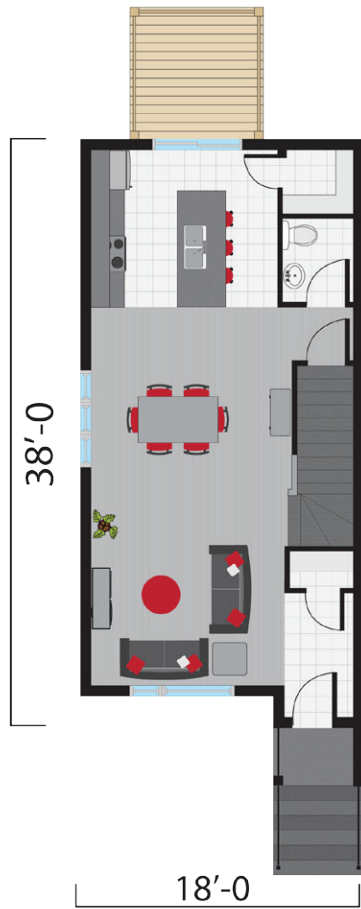

## REZ-DE-CHAUSSÉE

**Entrée :** 5'-1" x 8'-1"  
Revêtement de céramique

**Cuisine :** 12'-0" x 11'-0"  
Revêtement de céramique

**Garde-manger :** 4'-5" x 4'-0"  
Revêtement de céramique

**Salle à manger :** 12'-9" x 10'-6"  
Revêtement de bois franc

**Salon :** 11'-8" x 12'-9"  
Revêtement de bois franc

**Salle d'eau :** 4'-3" x 5'-4"  
Revêtement de céramique

**Escalier**  
Revêtement de tapis

**Balcon :** 10'-0" x 12'-0"  
Bois traité



## ÉTAGE

**Chambre 1 :** 11'-10" x 13'-2"  
Revêtement de flottant

**Walk-in :** 4'-6" x 7'-7"  
Revêtement de flottant

**Chambre 2 :** 12'-10" x 11'-3"  
Revêtement de flottant

**Walk-in :** 3'-6" x 8'-6"  
Revêtement de flottant

**Salle de bain :** 9'-0" x 9'-0"  
Revêtement de céramique



## SOYEZ SANS SURPRISE NOS PRIX SONT TOUT INCLUS

Bois franc au RDC | Garde-manger style walk-in | Hotte en stainless | Évier cuisine double | Douche de verre 3'x4'  
Lavabo et robinetterie contemporaine | Finition contemporaine (portes et moulures) | 2 choix de peinture | Prise UBS intégrée  
Thermostat électronique | Préfillage pour encastré | Plomberie pour future salle de bain au sous-sol | Encastrés extérieurs  
Patio 10' x 12' avec mur intimité | Balcon en béton à l'avant avec rampe d'aluminium | Maçonnerie et fenêtres noires en façade

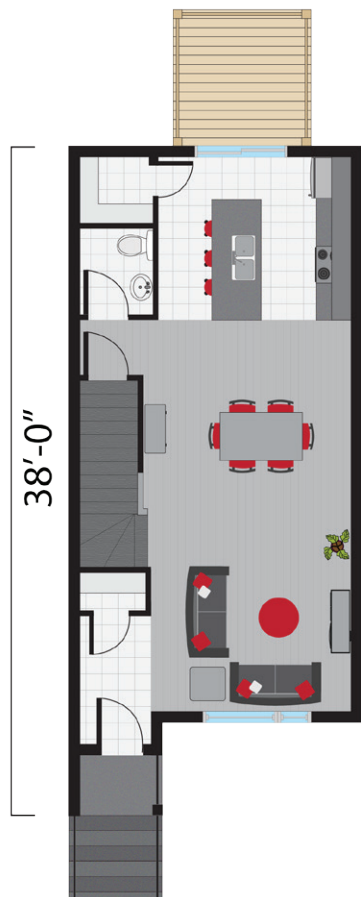

## REZ-DE-CHAUSSÉE

**Entrée** : 5'-1" x 8'-1"

Revêtement de céramique

**Cuisine** : 12'-2" x 11'-0"

Revêtement de céramique

**Garde-manger** : 4'-5" x 4'-0"

Revêtement de céramique

**Salle à manger** : 12'-11" x 10'-6"

Revêtement de bois franc

**Salon** : 11'-10" x 12'-9"

Revêtement de bois franc

**Salle d'eau** : 4'-3" x 5'-4"

Revêtement de céramique

**Escalier**

Revêtement de tapis

**Balcon** : 10'-0" x 12'-0"

Bois Traité

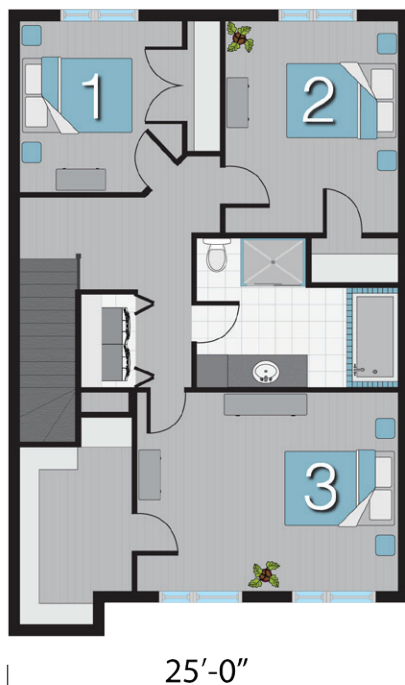

## ÉTAGE

**Chambre 1** : 17'-0" x 12'-0"

Revêtement de flottant

**Walk-in** : 6'-10" x 14'-0"

Revêtement de flottant

**Chambre 2** : 11'-0" x 12'-4"

Revêtement de flottant

**Chambre 3** : 10'-5" x 10'-2"

Revêtement de flottant

**Salle de bain** : 12'-8" x 9'-0"

Revêtement de céramique



## SOYEZ SANS SURPRISE NOS PRIX SONT TOUT INCLUS

Bois franc au RDC | Garde-manger style walk-in | Hotte en stainless | Évier cuisine double | Douche de verre 3'x4'  
 Lavabo et robinetterie contemporaine | Finition contemporaine (portes et moulures) | 2 choix de peinture | Prise UBS intégrée  
 Thermostat électronique | Préfillage pour encastré | Plomberie pour future salle de bain au sous-sol | Encastrés extérieurs  
 Patio 10' x 12' avec mur intimité | Balcon en béton à l'avant avec rampe d'aluminium | Maçonnerie et fenêtres noires en façade

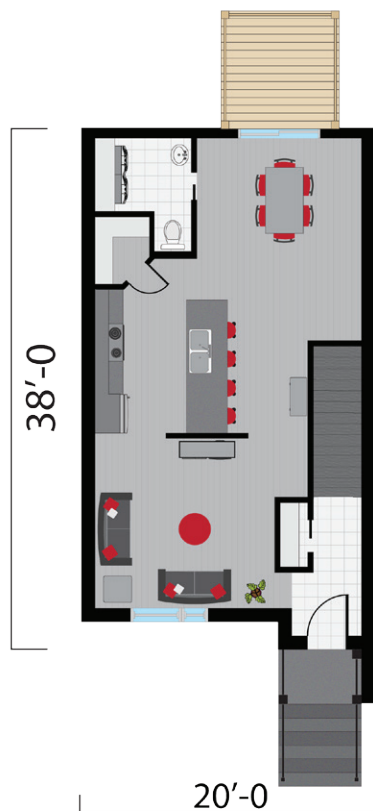

## REZ-DE-CHAUSSÉE

**Entrée :** 5'-11" x 11'-05"  
Revêtement de céramique

**Cuisine :** 15'-6" x 12'-8"  
Revêtement de céramique

**Garde-manger :** 4'-0" x 4'-10"  
Revêtement de céramique

**Salle à manger :** 12'-0" x 13'-6"  
Revêtement de bois franc

**Salon :** 13'-1" x 12'-8"  
Revêtement de bois franc

**Salle d'eau / lavage :** 7'-0" x 8'-2"  
Revêtement de céramique

**Escalier**  
Revêtement de tapis

**Balcon :** 10'-0" x 12'-0"  
Bois traité

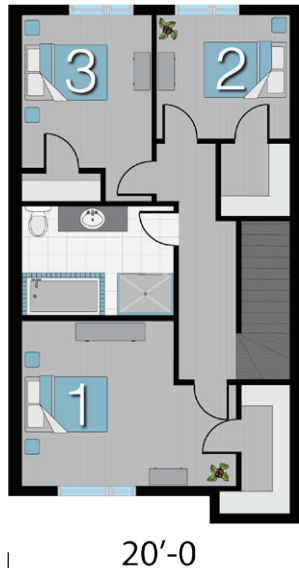

## ÉTAGE

**Chambre 1 :** 15'-6" x 12'-0"  
Revêtement de flottant

**Walk-in :** 3'-6" x 9'-4"  
Revêtement de flottant

**Chambre 2 :** 9'-4" x 9'-0"  
Revêtement de flottant

**Walk-in :** 5'-0" x 3'-6"  
Revêtement de flottant

**Chambre 3 :** 11'-45" x 9'-4"  
Revêtement de flottant

**Salle de bain :** 11'-0" x 8'-0"  
Revêtement de céramique



## SOYEZ SANS SURPRISE NOS PRIX SONT TOUT INCLUS

Bois franc au RDC | Garde-manger style walk-in | Hotte en stainless | Évier cuisine double | Douche de verre 3'x4'  
Lavabo et robinetterie contemporaine | Finition contemporaine (portes et moulures) | 2 choix de peinture | Prise UBS intégrée  
Thermostat électronique | Préfillage pour encastré | Plomberie pour future salle de bain au sous-sol | Encastrés extérieurs  
Patio 10' x 12' avec mur intimité | Balcon en béton à l'avant avec rampe d'aluminium | Maçonnerie et fenêtres noires en façade