

# MAISON JUMELÉE



PHOTO À TITRE INDICATIF

## // DIMENSION

26' x 38'

## // SUPERFICIE

1 856 pi.ca



3-4



2

**PLANCHER :** Céramique et flottant

**CUISINE :** îlot

**SALLE DE BAIN :** Bain podium et  
douche en coin

Avec son espace de vie unique, le tout nouveau jumelé aménagé sur 2 étages, vous offre un rez-de-chaussée à aire ouverte profitant ainsi de sa magnifique fenestration, sa cuisine avec îlot central, son walk-in dans la chambre des maîtres et sa vaste salle de bain vous permettant de l'aménager d'une douche de verre 3'x4'.

Vous profiterez de son sous-sol entièrement aménagé avec sa grande salle familiale, ses deux chambres à coucher et son espace rangement des plus pratique. Pour les grandes familles, vous aurez la possibilité d'y aménager une 4e chambre à coucher.

Son extérieur unique allie intimité et élégance. Offrez-vous le luxe sans compromis.

## INFORMATION

819 993.3004 | [terater.ca](http://terater.ca)

les constructions  
**Teratèr**  
la qualité fait la différence

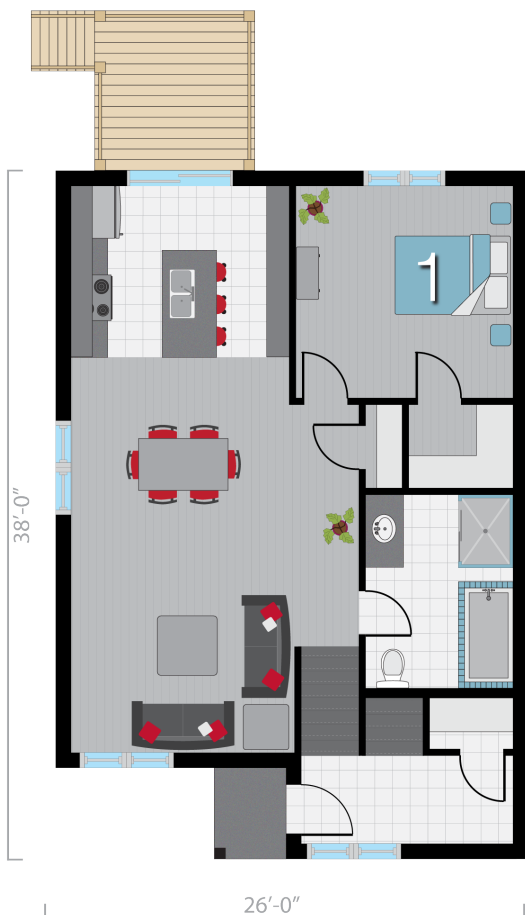

## REZ-DE-CHAUSSÉE

**Entrée :** 11'-8" x 4'-10"

Revêtement de céramique

**Cuisine :** 12'-0" x 9'-4"

Revêtement de céramique

**Salle à manger :** 15'-10" x 18'-0"

Revêtement de flottant

**Salon :** 15'-10" x 11'-0"

Revêtement de flottant

**Chambre 1 :** 12'-0" x 11'-7"

Revêtement de flottant

**Salle de bain :** 8'-0" x 10'-6"

Revêtement de céramique

**Balcon :** 12'-0" x 10'-0"

Bois traité

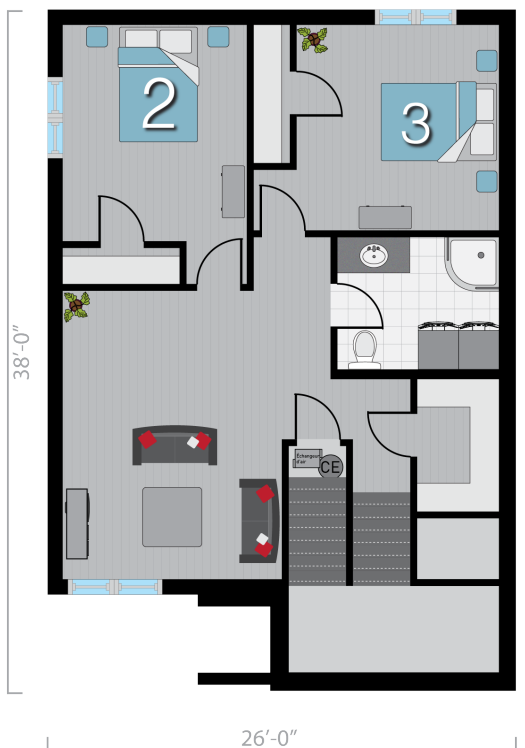

## SOUS-SOL

**Chambre 2 :** 10'-2" x 12'-0"

Revêtement de flottant

**Chambre 3 :** 11'-2" x 11'-4"

Revêtement de flottant

**Salle familiale :** 14'-9" x 16'-0"

Revêtement de flottant

**Salle de bain :** 8'-11" x 7'-4"

Revêtement de céramique

**Rangement :** 4'-6" x 7'-4"

Revêtement de flottant



**SOYEZ SANS SURPRISE NOS PRIX SONT TOUT INCLUS**

Hotte en stainless | Évier double | Lavabo de salle de bain et robinetterie contemporaine  
 Finition contemporaine (portes et moulures) | 2 choix de peinture | Prise UBS intégrée | Thermostat électronique  
 Patio 12'x 10' | Préfillage pour encastré | Encastrés extérieurs | Balcon en béton à l'avant

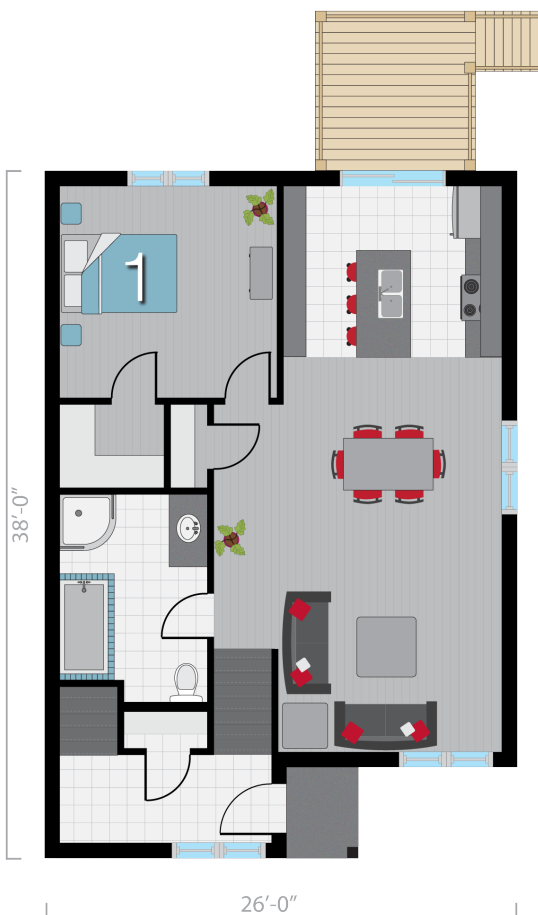

## REZ-DE-CHAUSSÉE

**Entrée** : 11'-8" x 4'-10"  
Revêtement de céramique

**Cuisine** : 12'-0" x 9'-4"  
Revêtement de céramique

**Salle à manger** : 15'-10" x 18'-0"  
Revêtement de flottant

**Salon** : 15'-10" x 11'-0"  
Revêtement de flottant

**Chambre 1** : 12'-0" x 11'-7"  
Revêtement de flottant

**Salle de bain** : 8'-0" x 11'-5"  
Revêtement de céramique

**Balcon** : 12'-0" x 10'-0"  
Bois traité

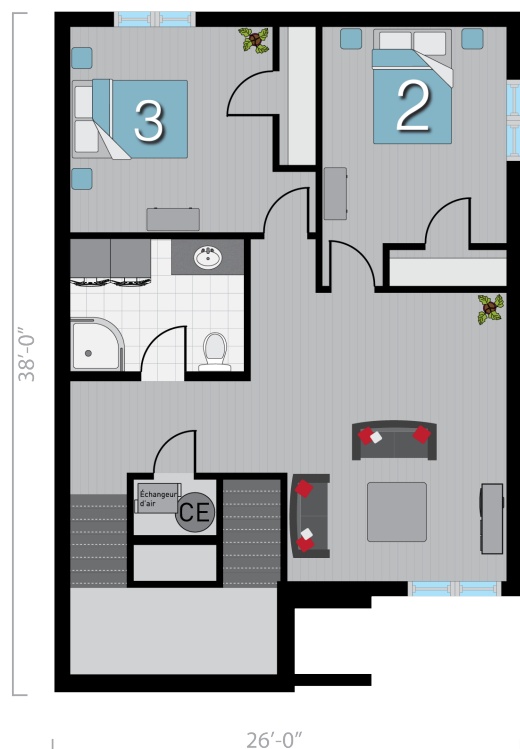

## SOUS-SOL

**Chambre 2** : 10'-2" x 12'-0"  
Revêtement de flottant

**Chambre 3** : 11'-2" x 11'-4"  
Revêtement de flottant

**Salle familiale** : 14'-9" x 16'-0"  
Revêtement de flottant

**Salle de bain** : 9'-6" x 7'-4"  
Revêtement de céramique



## SOYEZ SANS SURPRISE NOS PRIX SONT TOUT INCLUS

Hotte en stainless | Évier double | Lavabo de salle de bain et robinetterie contemporaine  
Finition contemporaine (portes et moulures) | 2 choix de peinture | Prise UBS intégrée | Thermostat électronique  
Patio 12'x 10' | Préfillage pour encastré | Encastrés extérieurs | Balcon en béton à l'avant