

MAISON UNIFAMILIALE FUZION



PHOTO À TITRE INDICATIF

// DIMENSION

41' x 32'

// SUPERFICIE

1 028 pi.ca
+ sous-sol



2 - 4



1 - 2



1

PLANCHER : Céramique, bois franc et flottant à l'étage

CUISINE : Îlot et garde-manger *walk-in*

SALLE DE BAIN : Bain podium

SALLE DE BAIN CH. DES MAÎTRES : Douche de verre 3' x 4'

INFORMATION

819 993.3004 | terater.ca

Ce modèle saura combler les besoins des grandes familles. Cette maison vous offre du rangement sans pareil.

Au rez-de-chaussée, vous aurez la cuisine avec un garde-manger de type « walk-in », une salle de lavage spacieuse et une grande salle de séjour.

À l'étage, vous remarquerez trois chambres et deux salles de bain. Vous disposerez de tout pour combler votre besoin d'espaces de rangement et d'intimité.

les constructions
Tèratèr
la qualité fait la différence



REZ-DE-CHAUSSÉE

Entrée : 9'-1" x 4'-11"
Revêtement de céramique

Cuisine : 11'-9" x 12'-4"
Revêtement de céramique

Salle à manger : 14'-5" x 10'-0"
Revêtement de bois franc

Salon : 12'-9" x 12'-4"
Revêtement de bois franc

Salle d'eau : 7'-4" x 8'-10"
Revêtement de céramique

Balcon : 12'-0" x 10'-0"
Bois traité

Garage : 15'-0" x 28'-0"
Béton

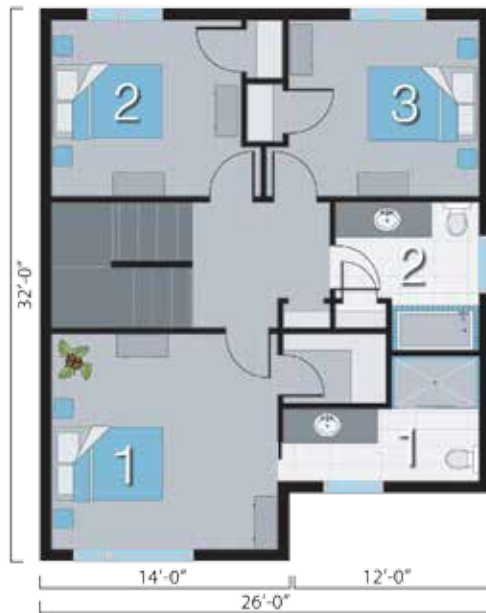

ÉTAGE

Chambre 1 : 12'-9" x 12'-4"
Revêtement de flottant

Walk-in : 5'-9" x 3'-11"
Revêtement de flottant

Salle de bain 1 : 11'-8" x 7'-0"
Revêtement de céramique

Chambre 2 : 10'-11" x 10'-0"
Revêtement de flottant

Chambre 3 : 10'-9" x 10'-0"
Revêtement de flottant

Salle de bain 2 : 8'-3" x 8'-5"
Revêtement de céramique



SOYEZ SANS SURPRISE NOS PRIX SONT TOUT INCLUS

Bois franc au RDC | Hotte en stainless | Évier double | Lavabo et robinetterie contemporain
 Finition contemporaine (portes et moulures) | 2 choix de peinture | Prise UBS intégrée | Thermostat électronique
 Préfillage pour encastré | Plomberie pour future salle de bain au sous-sol | Encastrés extérieurs | Patio 12' x 10'
 Balcon en béton à l'avant avec rampe d'aluminium | Maçonnerie et fenêtres noires en façade