

MAISON UNIFAMILIALE ALÉNA

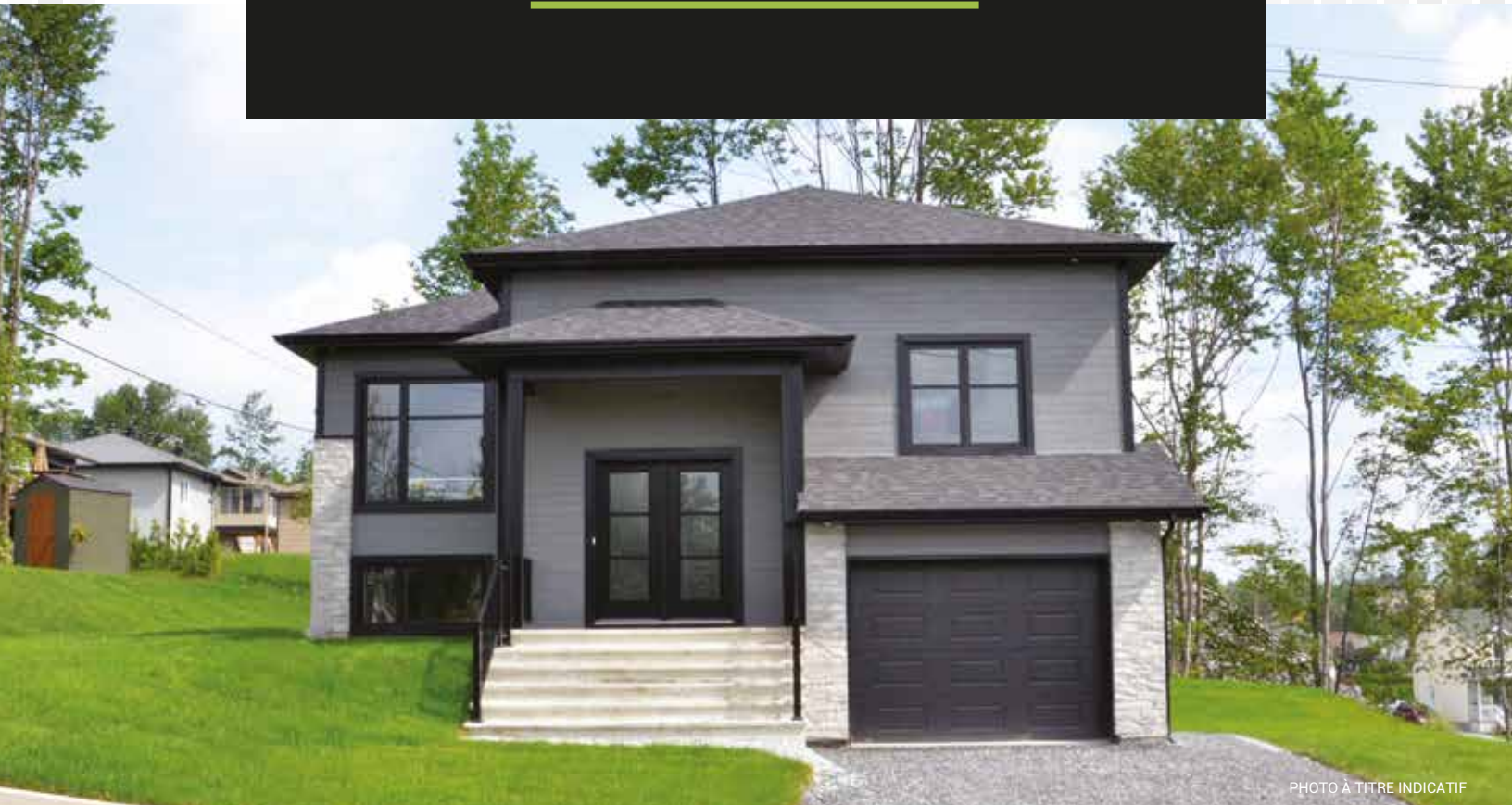

PHOTO À TITRE INDICATIF

// DIMENSION

36' x 32'

// SUPERFICIE

1 090 pi.ca
+ 718 pi.ca sous-sol



2 - 4



1 - 2



1 (373 pi.ca)

PLANCHER : Céramique et bois franc

CUISINE : Îlot

SALLE DE BAIN : Bain podium
et douche de verre 3' x 4'

Cette maison unifamiliale avec un cachet contemporain est le modèle rêvé pour les petites familles.

Le rez-de-chaussée, à aire ouverte, a deux chambres et une salle de bain avec une douche de verre 3' x 4'.

Au sous-sol, vous pourrez créer sur mesure deux chambres, une salle familiale et une deuxième salle de bain. Il ne faut pas oublier le garage à même de la maison.

L'aménagement de cette maison unifamiliale peut facilement être adapté à vos besoins.

INFORMATION

819 993.3004 | terater.ca

les constructions
Tèratèr
la qualité fait la différence

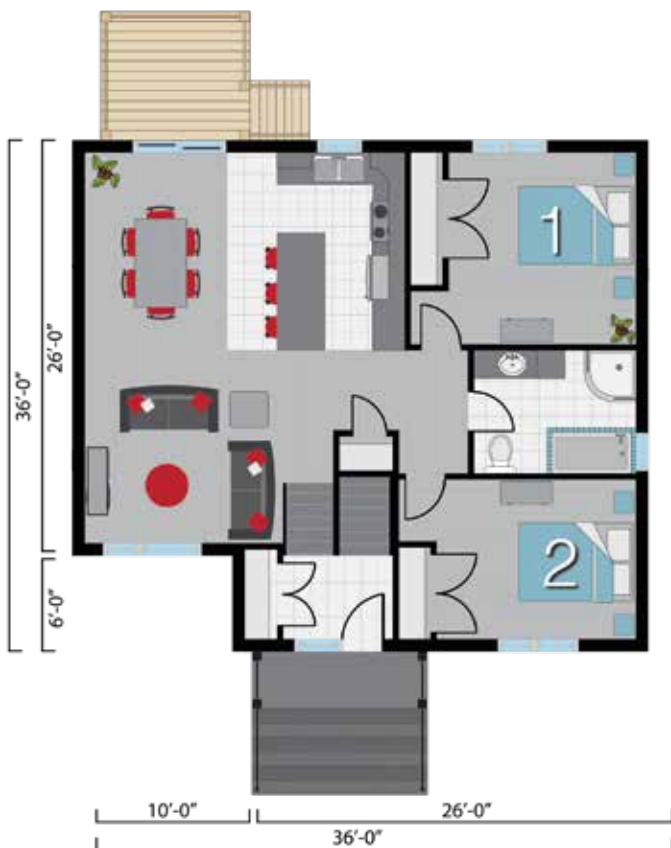

REZ-DE-CHAUSSÉE

Entrée : 6'-10" x 5'-4"
Revêtement de céramique

Cuisine : 8'-0" x 12'-4"
Revêtement de céramique

Salle à manger : 12'-0" x 12'-4"
Revêtement de bois franc

Salon : 12'-5" x 12'-0"
Revêtement de bois franc

Salle de bain : 6'-9" x 3'-4"
Revêtement de céramique

Chambre 1 : 11'-8" x 12'-0"
Revêtement de bois franc

Chambre 2 : 12'-5" x 10'-0"
Revêtement de bois franc

Escalier :
Revêtement de tapis

Balcon : 12'-0" x 10'-0"
Bois traité

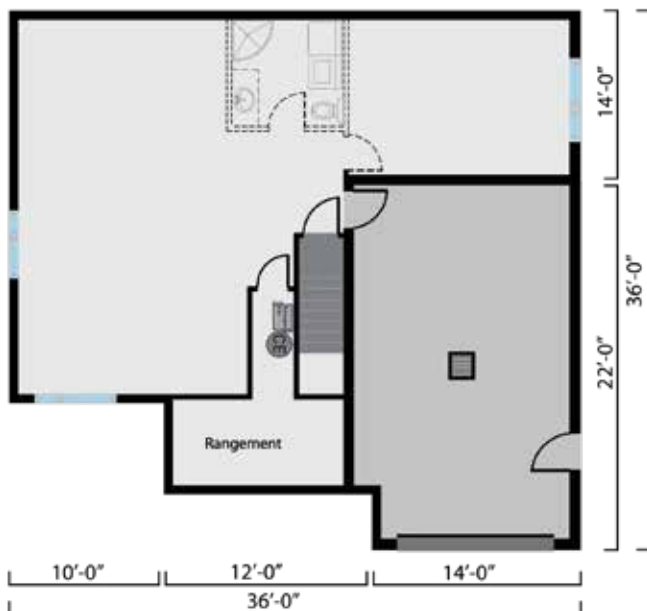

SOUS-SOL (OPTION)

Salle familial : 12'-10" x 24'-2"
Revêtement de flottant

Salle de bain : 8'-5" x 7'-9"
Revêtement de céramique

Chambre : 14'-8" x 11'-4"
Revêtement de flottant

Garage : 16'-0" x 24'-0"
Béton



SOYEZ SANS SURPRISE NOS PRIX SONT TOUT INCLUS

Bois franc au RDC | Grand îlot | Hotte en stainless | Évier double | Lavabo et robinetterie contemporain
 Finition contemporaine (portes et moulures) | Prise USB intégrée | Thermostat électronique
 Plomberie pour future salle de bain au sous-sol | Encastrés extérieurs | Patio 12' x 10'
 Balcon en béton à l'avant avec rampe d'aluminium | Maçonnerie et fenêtres noires en façade