

MAISON UNIFAMILIALE FUZION



PHOTO À TITRE INDICATIF

// DIMENSION

41' x 32'

// SUPERFICIE

1 572 pi.ca
+ 786 sous-sol



3 - 5



2,5 - 3,5



1 (420 pi.ca)

PLANCHER : Céramique, bois franc au RDC et flottant à l'étage

CUISINE : Îlot et garde-manger *walk-in*

SALLE DE BAIN : Bain podium

SALLE DE BAIN CH. DES MAÎTRES :
Douche de verre 3' x 4'

Ce modèle saura combler les besoins des grandes familles. Cette maison vous offre du rangement sans pareil.

Au rez-de-chaussée, vous aurez la cuisine avec un garde-manger de type « walk-in », une salle de lavage spacieuse et une grande salle de séjour.

À l'étage, vous remarquerez trois chambres et deux salles de bain. Vous disposerez de tout pour combler votre besoin d'espaces de rangement et d'intimité.

// MAISON UNIFAMILIALE FUZION

INFORMATION

819 993.3004 | terater.ca

les constructions
Tèratèr
la qualité fait la différence



REZ-DE-CHAUSSÉE

Entrée : 9'-1" x 4'-11"

Revêtement de céramique

Cuisine : 11'-9" x 12'-4"

Revêtement de céramique

Garde-manger : 3'-7" x 4'-7"

Revêtement de bois franc

Salle à manger : 14'-5" x 10'-0"

Revêtement de bois franc

Salon : 12'-9" x 12'-4"

Revêtement de bois franc

Salle d'eau/lavage : 7'-4" x 8'-10"

Revêtement de céramique

Balcon : 12'-0" x 10'-0"

Bois traité

Garage : 15'-0" x 28'-0"

Béton

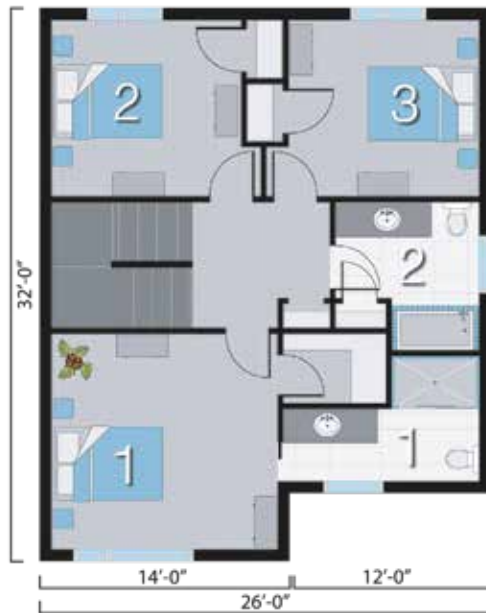

ÉTAGE

Chambre 1 : 12'-9" x 12'-4"

Revêtement de flottant

Walk-in : 5'-9" x 3'-11"

Revêtement de flottant

Salle de bain 1 : 11'-8" x 7'-0"

Revêtement de céramique

Chambre 2 : 10'-11" x 10'-0"

Revêtement de flottant

Chambre 3 : 10'-9" x 10'-0"

Revêtement de flottant

Salle de bain 2 : 8'-3" x 8'-5"

Revêtement de céramique



SOYEZ SANS SURPRISE NOS PRIX SONT TOUT INCLUS

Bois franc au RDC | Hotte en stainless | Évier double | Lavabo et robinetterie contemporain
 Finition contemporaine (portes et moulures) | Prise USB intégrée | Thermostat électronique
 Plomberie pour future salle de bain au sous-sol | Encastrés extérieurs | Patio 12' x 10'
 Balcon en béton à l'avant avec rampe d'aluminium | Maçonnerie et fenêtres noires en façade