

# MAISON UNIFAMILIALE ACTUEL



PHOTO À TITRE INDICATIF

## // DIMENSION

40' x 30'

## // SUPERFICIE

1 720 pi.ca

+ 693 pi.ca sous-sol



2 - 4



1.5 - 2.5



385 pi.ca

**PLANCHER :** Céramique, bois franc  
au RDC et flottant à l'étage

**CUISINE :** Îlot et coin bistro

**SALLE DE BAIN :** Bain podium  
et douche de verre 3' x 4'

**CHAMBRE PRINCIPALE :** Walk-in  
avec laveuse/sécheuse

## INFORMATION

819 993.3004 | [terater.ca](http://terater.ca)

Maison de style urbain avec design unique.

Son rez-de-chaussée à aire ouverte offre une cuisine spacieuse et un grand îlot. Vous aimerez son coin bistro et sa grande salle à manger.

À l'étage, vous trouverez la chambre principale avec un immense walk-in incluant laveuse-sécheuse ainsi qu'une deuxième chambre avec un grand garde-robe. Vous serez impressionné par sa salle de bain luxueuse avec douche de verre et bain. Sans oublier la grande salle de séjour qui se trouve au-dessus du garage.

Le design unique de ce modèle vous charmera à coup sûr!

les constructions  
**Tèratèr**  
la qualité fait la différence

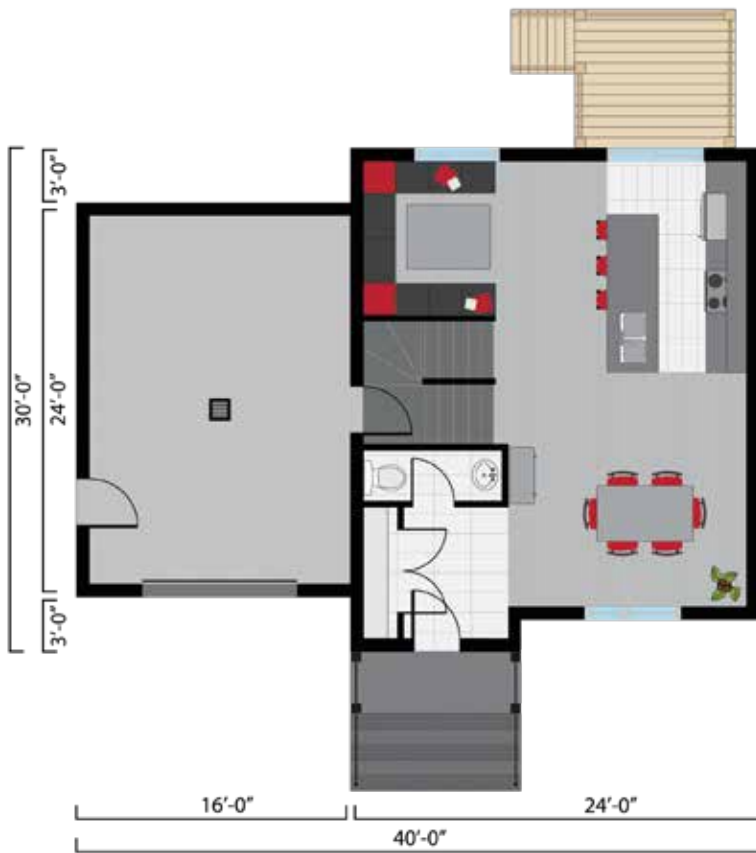

## REZ-DE-CHAUSSÉE

**Entrée : 6'-0" x 7'-5"**  
Revêtement de céramique

**Cuisine : 12'-4" x 12'-8"**  
Revêtement de céramique

**Salle à manger : 15'-2" x 13'-6"**  
Revêtement de bois franc

**Coin bistro : 10'-0" x 9'-5"**  
Revêtement de bois franc

**Salle d'eau : 6'-9" x 3'-4"**  
Revêtement de céramique

**Balcon : 12'-0" x 10'-0"**  
Bois traité

**Garage : 15'-2" x 22'-2"**  
Béton

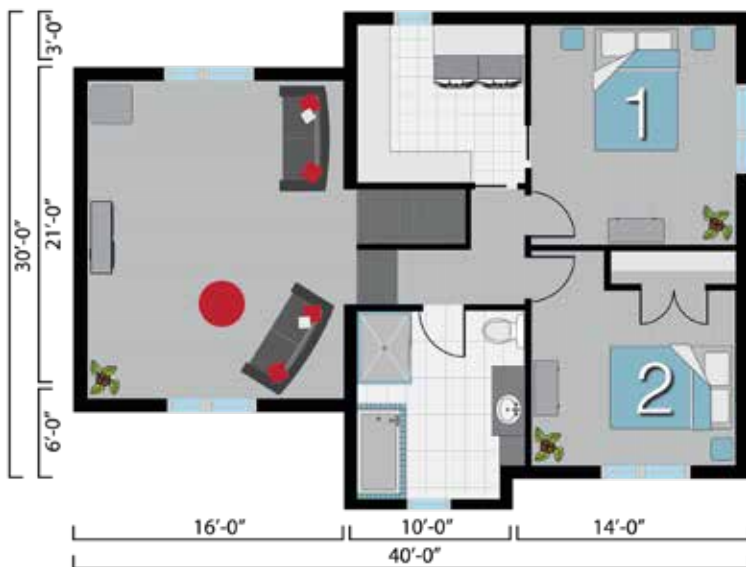

## ÉTAGE

**Salle de séjour : 15'-2" x 19'-3"**  
Revêtement de flottant

**Salle de bain : 10'-5" x 11'-0"**  
Revêtement de céramique

**Chambre 1 : 11'-6" x 13'-2"**  
Revêtement de flottant

**Walk-in/Salle de lavage : 10'-5" x 9'-6"**  
Revêtement de céramique

**Chambre 2 : 11'-6" x 10'-3"**  
Revêtement de flottant



## SOYEZ SANS SURPRISE NOS PRIX SONT TOUT INCLUS

Bois franc au RDC | Grand îlot | Coin bistro | Hotte en stainless | Évier double | Douche de verre 3'x4'  
Lavabo et robinetterie contemporain | Finition contemporaine (portes et moulures) | Prise USB intégrée  
Thermostat électronique | Plomberie pour future salle de bain au sous-sol | Encastrés extérieurs  
Balcon en béton à l'avant avec rampe d'aluminium | Maçonnerie et fenêtres noires en façade