

# MAISON UNIFAMILIALE COSTA



PHOTO À TITRE INDICATIF

## // DIMENSION

46' x 24'

## // SUPERFICIE

1 440 pi.ca  
+ 720 pi.ca sous-sol



3 - 4



1.5 - 2.5



320 pi.ca

**PLANCHER :** Céramique, bois franc et flottant à l'étage

**CUISINE :** Îlot et garde-manger *walk-in*

**SALLE DE BAIN :** Bain podium et douche en verre 3' x 4'

## INFORMATION

819 993.3004 | [terater.ca](http://terater.ca)

Cette maison unifamiliale possède des pièces très spacieuses et elle plaira à toute la famille.

Vous aimerez son rez-de-chaussée à aire ouverte avec son îlot et son grand garde-manger de style « walk-in ».

À l'étage, les trois chambres se situent près d'une salle de bain luxueuse avec bain podium et douche de verre 3'x4'.

Le sous-sol peut être aménagé selon vos besoins.

les constructions  
**Tèratèr**  
la qualité fait la différence



## REZ-DE-CHAUSSÉE

**Entrée :** 9'-11" x 4'-5"  
Revêtement de céramique

**Cuisine :** 11'-4" x 11'-9"  
Revêtement de céramique

**Garde-manger :** 6'-0" x 3'-0"  
Revêtement de bois franc

**Salle à manger :** 10'-0" x 10'-5"  
Revêtement de bois franc

**Salon :** 14'-7" x 12'-0"  
Revêtement de bois franc

**Salle d'eau / Lavage :** 6'-5" x 7'-6"  
Revêtement de céramique

**Balcon :** 12'-0" x 10'-0"  
Bois traité

**Garage :** 15'-2" x 18'-3"  
Béton

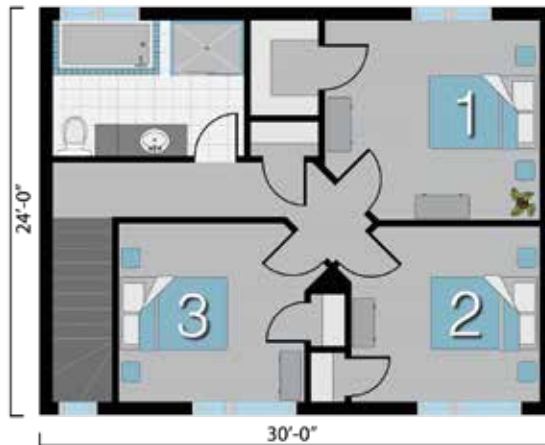

## ÉTAGE

**Chambre 1 :** 12'-6" x 12'-10"  
Revêtement de flottant

**Walk-in :** 3'-9" x 5'-6"  
Revêtement de flottant

**Chambre 2 :** 11'-0" x 9'-3"  
Revêtement de flottant

**Chambre 3 :** 10'-9" x 10'-5"  
Revêtement de flottant

**Salle de bain :** 11'-2" x 7'-11"  
Revêtement de céramique



## SOYEZ SANS SURPRISE NOS PRIX SONT TOUT INCLUS

Bois franc au RDC | Hotte en stainless | Évier double | Douche de verre 3' x 4' | Lavabo et robinetterie contemporain  
Finition contemporaine (portes et moulures) | Prise USB intégrée | Thermostat électronique  
Plomberie pour future salle de bain au sous-sol | Encastrés extérieurs | Patio 12' x 10'  
Balcon de béton à l'avant avec rampe d'aluminium | Maçonnerie et fenêtres noires en façade