



les constructions
Tèratèr

la qualité fait la différence

41 x 32
Superficie habitable : 1 484 pi²
(Sous-sol exclu)

Orangérouge

— ROCK FOREST —

ciel & terre

— FLEURIMONT —

Énergie

RBQ: 5606-8836-01

Rez-de-chaussée

Unifamiliale deux étages avec garage. Beaucoup de rangement. Cuisine avec garde-manger de style walk-in, à aire ouverte sur la salle à manger, salle d'eau avec laveuse/sécheuse.

Étage

Trois chambres avec walk-in dans la chambre principale et accès direct à la grande salle de bain. Bain podium, douche de verre et possibilité d'une vanité avec deux lavabos.



Soyez sans surprise nos prix sont tout inclus

- + Finition contemporaine
- + Bois franc au rez-de-chaussée
- + Deux choix de peinture
- + Garde-manger style walk-in
- + Hotte en stainless
- + Évier double
- + Lavabo Box
- + Robinetterie zen de luxe
- + Douche de verre 3' x 4'
- + Thermostat électronique
- + Prise usb
- + Pré-filage pour encastré
- + Encastré extérieur
- + Plomberie pour future salle de bain au sous-sol
- + Patio 12' x 10'
- + Balcon en béton à l'avant

819 993-3004 | www.terater.ca



Rez-de-chaussée

Entrée : 7'-8" x 5'-10"
Revêtement céramique

Salon : 12'-8" x 15'-11"
Revêtement bois franc

Salle à manger : 11'-1" x 10'-5"
Revêtement bois franc

Cuisine : 11'-4" x 12'-3"
Revêtement céramique

Garde-manger : 3'-0" x 5'-0"
Revêtement céramique

Salle de bain : 9'-6" x 5'-8"
Revêtement céramique

Escalier
Revêtement tapis

Garage : 17'-0" x 28'-0"

Balcon : 12'-0" x 10'-0"
Bois traité

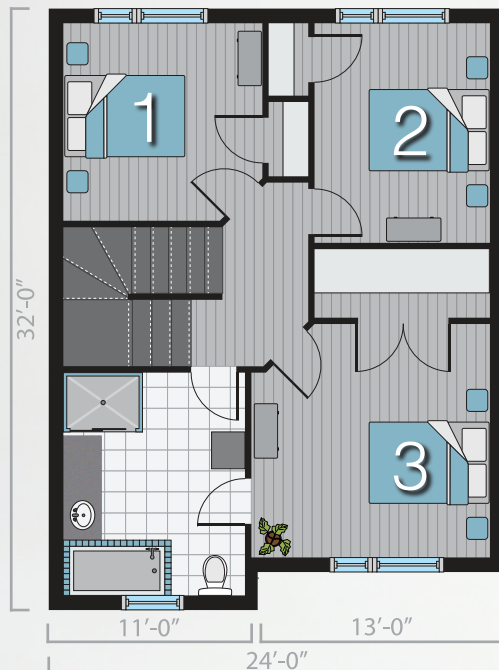

Étage

Chambre 1 : 12'-6" x 12'-3"
Revêtement flottant

Walk-in : 9'-3" x 3'-7"
Revêtement flottant

Chambre 2 : 9'-3" x 11'-6"
Revêtement flottant

Chambre 3 : 10'-6" x 10'-5"
Revêtement flottant

Salle de bain : 9'-8" x 11'-8"
Revêtement céramique