



les constructions
Tèrater

la qualité fait la différence

46 x 24
Superficie habitable : 1 437 pi²
(Sous-sol exclu)

Orangérouge

— ROCK FOREST —

ciel & terre

— FLEURIMONT —



Costa

RBQ: 5606-8836-01

Rez-de-chaussée

Superbe unifamiliale sur deux étages avec garage. Salon, salle à manger et cuisine à aire ouverte avec accès patio. Salle d'eau et espace pour la laveuse et la sècheuse.

Étage

Trois chambres, très grande chambre principale avec walk-in. Salle de bain avec bain podium et douche de verre.



Soyez sans surprise nos prix sont tout inclus

- + Finition contemporaine
- + Bois franc au rez-de-chaussée
- + Deux choix de peinture
- + Garde-manger style walk-in
- + Hotte en stainless
- + Évier double
- + Lavabo Box
- + Robinetterie zen de luxe
- + Douche de verre 3' x 4'

- + Thermostat électronique
- + Prise usb
- + Pré-filage pour encastré
- + Encastré extérieur
- + Plomberie pour future salle de bain au sous-sol
- + Patio 12' x 10'
- + Balcon en béton à l'avant

819 993-3004 | www.terater.ca

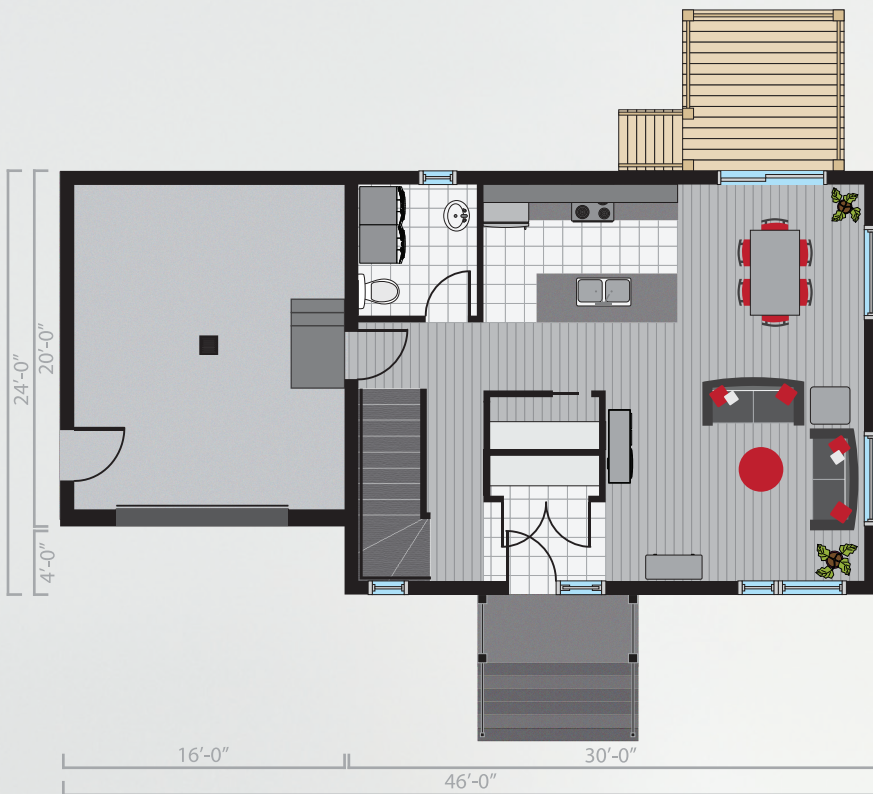

Rez-de-chaussée

Entrée : 9'-11" x 4'-5"
Revêtement céramique

Salon : 14'-7" x 12'-0"
Revêtement bois franc

Salle à manger : 10'-0" x 10'-3"
Revêtement bois franc

Cuisine : 11'-4" x 11'-7"
Revêtement céramique

Garde-manger : 6'-0" x 3'-0"
Revêtement céramique

Salle d'eau/lavage : 6'-8" x 7'-6"
Revêtement céramique

Garage : 16'-0" x 20'-0"

Balcon : 12'-0" x 10'-0"
Bois traité

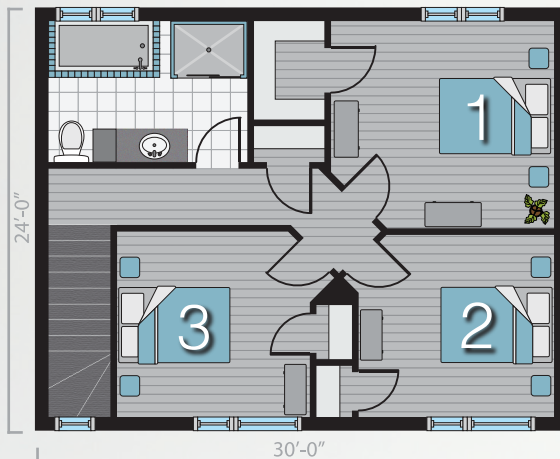

Étage

Chambre 1 : 12'-6" x 12'-8"
Revêtement flottant

Walk-in : 3'-11" x 5'-6"
Revêtement flottant

Chambre 2 : 11'-0" x 9'-3"
Revêtement flottant

Chambre 3 : 10'-9" x 10'-5"
Revêtement flottant

Salle de bain : 11'-2" X 7'-11"
Revêtement céramique