

MAISON JUMELÉE **NAMASTÉ**



PHOTO À TITRE INDICATIF

// DIMENSION

36' x 47'

// SUPERFICIE

2 230 pi.ca
rez-de-chaussée et sous-sol



3



2



350 pi.ca

PLANCHER : Céramique et flottant

CUISINE : Îlot et garde-manger *walk-in*

SALLE DE BAIN : Bain autoportant
et douche de verre 3' x 4'

INFORMATION

819 993.3004 | terater.ca

Découvrez notre nouveau jumelé contemporain.

Les garages centraux apportent une intimité supplémentaire à chacune des unités !

La chambre des maîtres possède un grand walk-in qui communique avec la salle de bain.

Le salon ainsi que les chambres se situent à l'arrière ce qui vous apporte davantage de tranquillité.

La cuisine saura vous charmer avec son îlot central et son grand garde-manger.

Il vous sera possible d'avoir une salle de lavage au RDC.

Vous profiterez du sous-sol complètement aménagé, on y retrouve deux chambres avec une salle de bain et une salle familiale.

les constructions
Tèrater
la qualité fait la différence



REZ-DE-CHAUSSÉE

Entrée : 7'-9" x 6'-0"
Revêtement de céramique

Cuisine : 11'-11" x 10'-6"
Revêtement de céramique

Garde-manger : 3'-3" x 4'-7"
Revêtement de céramique

Salle à manger : 19'-2" x 10'-0"
Revêtement de flottant

Salon : 19'-2" x 11'-3"
Revêtement de flottant

Chambre 1 : 14'-9" x 11'-4"
Revêtement de flottant

Walk-in : 8'-7" x 4'-0"
Revêtement de flottant

Salle de bain : 14'-9" x 8'-0"
Revêtement de céramique

Salle de lavage : 5'-10" x 6'-0"
Revêtement de céramique

Balcon : 12'-0" x 10'-0"
Bois traité

Garage : 14'-4" x 20'-4"
Béton

SOUS-SOL

Chambre 2 : 14'-7" x 13'-0"
Revêtement de flottant

Walk-in : 5'-0" x 6'-4"
Revêtement de flottant

Chambre 3 : 13'-7" x 13'-0"
Revêtement de flottant

Walk-in : 5'-0" x 6'-4"
Revêtement de flottant

Salle de bain : 7'-0" x 10'-0"
Revêtement de céramique

Salle familiale : 15'-3" x 17'-3"
Revêtement de flottant

Rangement : 10'-8" x 3'-7"
Béton



SOYEZ SANS SURPRISE NOS PRIX SONT TOUT INCLUS

Garde-manger style walk-in | Hotte en stainless | Évier double | Douche de verre 3' x 4' | Bain autoportant
 Lavabo et robinetterie contemporain | Finition contemporaine (portes et moulures)
 Prise USB intégrée | Thermostat électronique | Walk-in chambres | Encastrés extérieurs
 Patio 12' x 10' avec mur intimité | Maçonnerie et fenêtres noires en façade



REZ-DE-CHAUSSÉE

Entrée : 7'-9" x 5'-7"
 Revêtement de céramique

Cuisine : 11'-11" x 10'-6"
 Revêtement de flottant

Garde-manger : 3'-3" x 4'-7"
 Revêtement de flottant

Salle à manger : 19'-2" x 9'-0"
 Revêtement de flottant

Salon : 19'-2" x 11'-3"
 Revêtement de flottant

Salle de bain : 9'-0" x 11'-5"
 Revêtement de céramique

Chambre 1 : 14'-9" x 12'-4"
 Revêtement de flottant

Walk-in : 5'-3" x 11'-5"
 Revêtement de flottant

Balcon : 12'-0" x 10'-0"
 Bois traité

Garage : 14'-4" x 20'-4"
 Béton

SOUS-SOL

Chambre 2 : 14'-7" x 13'-0"
 Revêtement de flottant

Walk-in : 5'-0" x 6'-4"
 Revêtement de flottant

Chambre 3 : 13'-7" x 13'-0"
 Revêtement de flottant

Walk-in : 5'-0" x 6'-4"
 Revêtement de flottant

Salle de bain : 8'-3" x 10'-0"
 Revêtement de céramique

Salle de lavage : 6'-0" x 6'-3"
 Revêtement de céramique

Salle familiale : 15'-3" x 17'-3"
 Revêtement de flottant

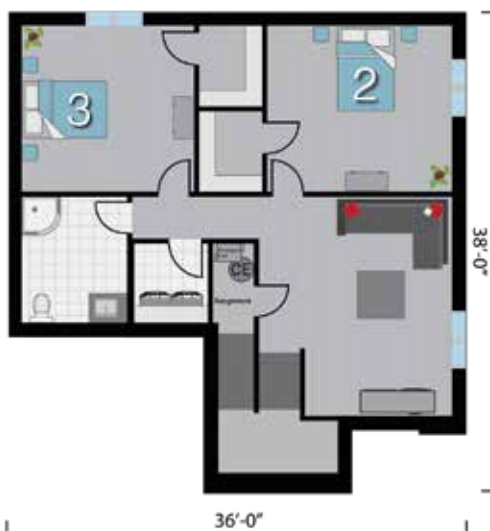

SOYEZ SANS SURPRISE NOS PRIX SONT TOUT INCLUS

Garde-manger style walk-in | Hotte en stainless | Évier double | Douche de verre 3' x 4' | Bain autoportant
 Lavabo et robinetterie contemporain | Finition contemporaine (portes et moulures)
 Prise USB intégrée | Thermostat électronique | Walk-in chambres | Encastrés extérieurs
 Patio 12' x 10' avec mur intimité | Maçonnerie et fenêtres noires en façade