

MAISON UNIFAMILIALE OTANTIK



PHOTO À TITRE INDICATIF

// DIMENSION

30' x 48'

// SUPERFICIE

1002 pi.ca
+ 1002 pi.ca sous-sol



1-3



1-2



384 pi.ca

PLANCHER : Céramique et flottant

CUISINE : Îlot

SALLE DE BAIN : Bain autoportant
et douche de verre 3' x 4'

INFORMATION

819 993.3004 | terater.ca

Découvrez notre nouveau modèle Otantik!

Aménagé au goût du jour, il vous offre un rez-de-chaussée à aire ouverte profitant ainsi de sa magnifique fenestration, sa cuisine avec îlot central, son grand walk-in dans la chambre des maîtres et sa vaste salle de bain vous permettant de l'aménager d'une douche de verre.

Le sous-sol peut être aménagé selon vos besoins.

les constructions
Tèratèr
la qualité fait la différence

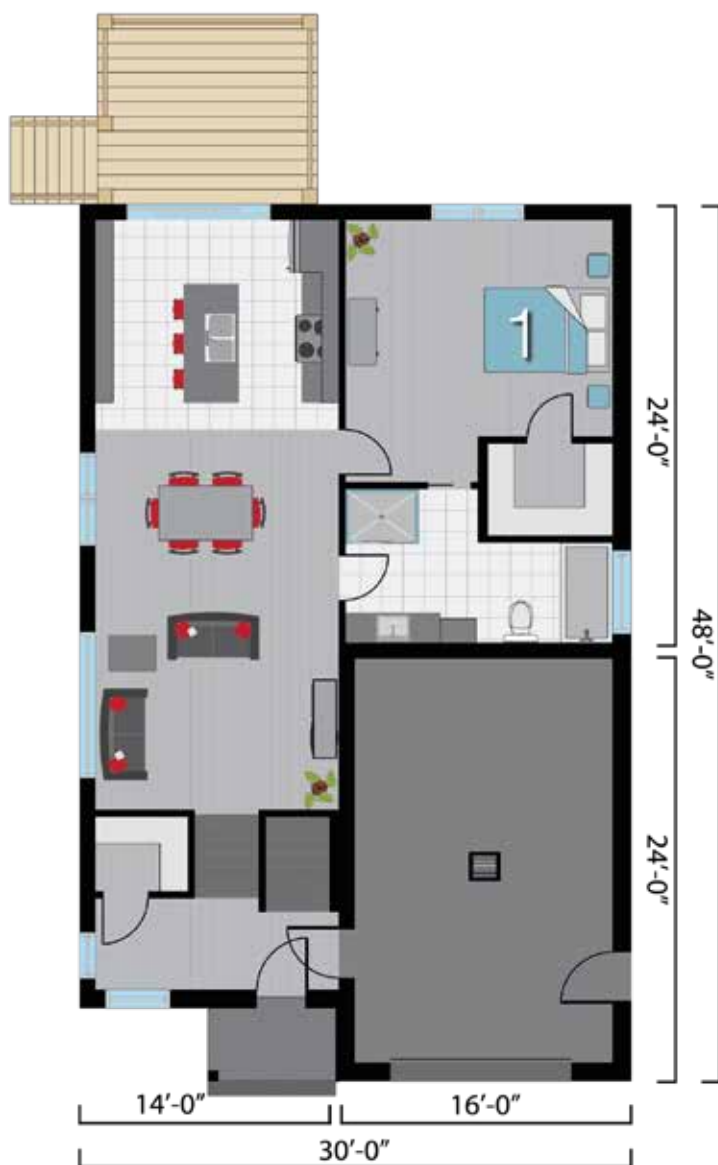

REZ-DE-CHAUSSÉE

Entrée : 13'-0" x 5'-0"
Revêtement de céramique

Cuisine : 13'-2" x 10'-0"
Revêtement de céramique

Salle à manger : 13'-2" x 10'-6"
Revêtement de flottant

Salon : 13'-2" x 12'-0"
Revêtement de flottant

Chambre 1 : 14'-9" x 12'-0"
Revêtement de flottant

Walk-in : 6'-10" x 6'-0"
Revêtement de flottant

Salle de bain : 12'-9" x 8'-5"
Revêtement de céramique

Balcon : 12'-0" x 10'-0"
Bois traité

Garage : 14'-3" x 22'-1"
Béton



SOYEZ SANS SURPRISE NOS PRIX SONT TOUT INCLUS

Hotte en stainless | Évier double | Douche de verre 3' x 4' | Bain autoportant
 Lavabo et robinetterie contemporain | Finition contemporaine (portes et moulures)
 Prise USB intégrée | Thermostat électronique | Walk-in chambre | Encastrés extérieurs
 Patio 12' x 10' avec mur intimité | Maçonnerie et fenêtres noires en façade