

MAISON JUMELÉE PÜR



PHOTO À TITRE INDICATIF

// DIMENSION

26' x 42' (étage 26'x21')

// SUPERFICIE

1 228 pi.ca
+ 730 pi.ca sous-sol



1 - 3



1.5 - 2.5



315 pi.ca

PLANCHER : Céramique , bois franc
et flottant à l'étage

CUISINE : Îlot et garde-manger *walk-in*

SALLE DE BAIN : Douche de verre 3' x 4'

INFORMATION

819 993.3004 | terater.ca

Nouveau jumelé avec garage, modèle unique au *look épürer*.
Aménagé sur 3 étages, espace aire ouverte
au rez-de chaussée grand îlot avec garde-manger *walk-in*.

L'étage est exclusif à la suite des maîtres , chambre,
salle de bain, *walk-in* et salle de lavage.

Au sous-sol deux chambres, une salle de bain et
une salle familiale qui donne sur le rez-de jardin.

les constructions
Tèratèr
la qualité fait la différence

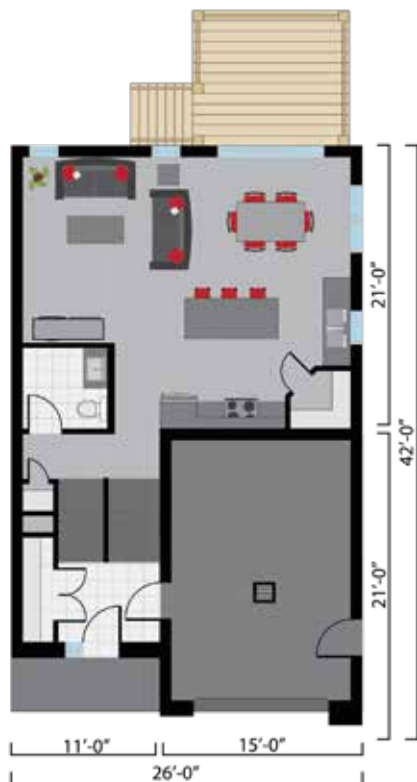

REZ-DE-CHAUSSÉE

Entrée : 7'-6" x 6'-0"

Cuisine : 13'-11" x 10'-4"

- Garde-manger : 4'-6" x 4'-4"

Salle à manger : 12'-0" x 10'-0"

Salon : 12'-3" x 13'-9"

Salle d'eau : 6'-5" x 6'-0"

Garage : 13'-3" x 19'-1"

ÉTAGE



Chambre 1 : 13'-0" x 11'-6"

- Walk-in : 5'-1" x 7'-0"

- Salle de bain : 7'-10" x 6'-8"

Salle de lavage : 6'-0" x 6'-3"

SOUS-SOL

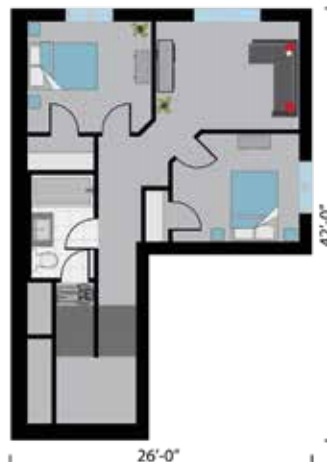

Chambre 2 : 11'-1" x 9'-6"

Chambre 3 : 10'-11" x 9'-9"

Salle familial : 12'-7" x 9'-6"

Salle de bain : 5'-6" x 9'-1"



SOYEZ SANS SURPRISE NOS PRIX SONT TOUT INCLUS

Hotte en stainless | Évier double | Lavabo de salle de bain et robinetterie contemporaine | Douche de verre 3' x 4' | Bain autoportant
 Finition contemporaine (portes et moulures) | Maçonnerie et fenêtres noires en façade | Prise USB intégrée
 Thermostat électronique | Encastrés extérieurs | Patio 12' x 10' | Balcon en béton à l'avant