

MAISON JUMELÉE NAMASTÉ



PHOTO À TITRE INDICATIF

// DIMENSION

36' x 45'

// SUPERFICIE

1 115 pi.ca
+ 1 115 pi.ca sous-sol



3



2



350 pi.ca

PLANCHER : Céramique et flottant

CUISINE : Îlot et garde-manger *walk-in*

SALLE DE BAIN : Bain autoportant
et douche de verre 3' x 4'

INFORMATION

819 993.3004 | terater.ca

Découvrez notre jumelé contemporain.

Les garages centraux apportent une intimité supplémentaire à chacune des unités !

Le salon ainsi que la chambre se situent à l'arrière ce qui vous apporte davantage de tranquillité.

La chambre des maîtres possède un grand walk-in et communique avec la salle de bain.

La cuisine saura vous charmer avec son îlot central et son espace de rangement.

Vous profiterez du sous-sol complètement aménagé, on y retrouve deux chambres avec une salle de bain avec accès à la salle de lavage et une salle familiale.

les constructions
Tèratèr
la qualité fait la différence

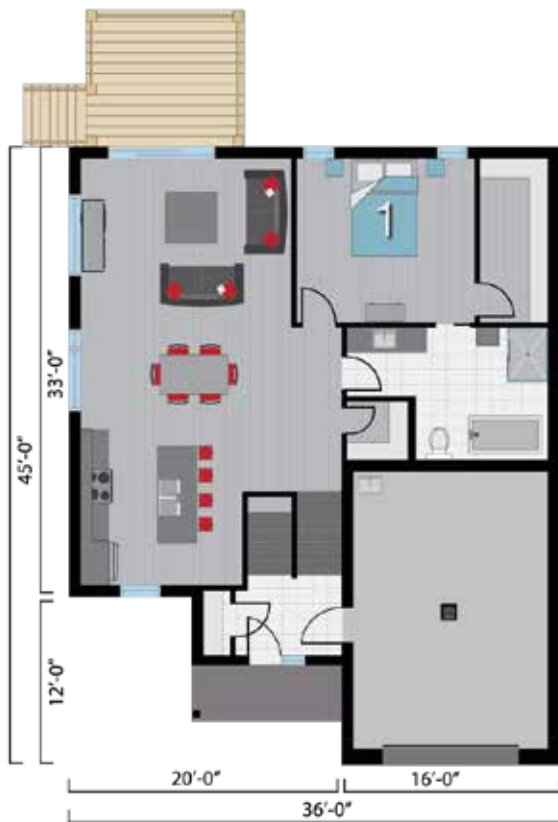

REZ-DE-CHAUSSÉE

Entrée : 7'-7" x 5'-11"

Cuisine : 11'-11" x 10'-0"

- Walk-in : 4'-7" x 4'-4"

Salle à manger : 19'-0" x 9'-10"

Salon : 15'-6" x 11'-3"

Chambre 1 : 13'-1" x 12'-0"

- Walk-in : 8'-7" x 4'-0"

Salle de bain : 14'-9" x 8'-0"

Garage : 14'-4" x 20'-4"

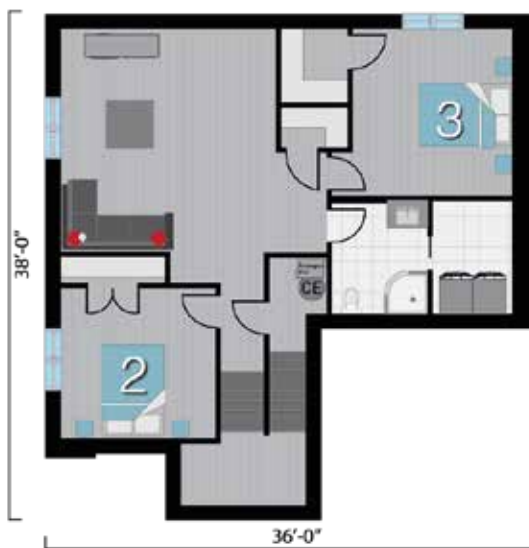

SOUS-SOL

Chambre 2 : 11'-8" x 11'-2"

Salle familial : 16'-2" x 16'-8"

- Rangement : 5'-0" x 3'-0"

Salle de bain : 7'-2" x 8'-5"

- Salle de lavage : 6'-0" x 8'-3"

Chambre 3 : 12'-0" x 12'-6"

- Walk-in : 5'-0" x 5'-6"



SOYEZ SANS SURPRISE NOS PRIX SONT TOUT INCLUS

Garde-manger style walk-in | Hotte en stainless | Évier double | Douche de verre 3' x 4' | Bain autoportant
 Lavabo et robinetterie contemporain | Finition contemporaine (portes et moulures)
 Prise USB intégrée | Thermostat électronique | Walk-in chambres | Encastrés extérieurs
 Patio 12' x 10' avec mur intimité | Maçonnerie et fenêtres noires en façade