

IMMEUBLE LOCATIF **COOKSHIRE**



// DIMENSION

85' x 40'

// SUPERFICIE

3 ½ - 692 Pi²
5 ½ - 1380 Pi²

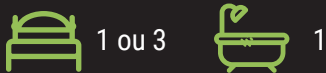

1 ou 3



1

LOGEMENT : 4 x 3½ et 4 x 5½

PLANCHER : Céramique et vinyle,
chauffage radiant au rez-de-jardin

CUISINE : Comptoir lunch

SALLE DE BAIN : bain et douche
ou bain /douche

INFORMATION

819.993.9007 | terater.ca

À l'affût des tendances, notre immeuble neuf de 8 logements est situé à quelques minutes du centre de Cookshire Eaton, et près de plusieurs services tels que CLSC, épicerie, dépanneur, quincaillerie, école primaire et secondaire, etc. Vous serez seulement à 10 minutes d'East Angus et à 30 minutes de Sherbrooke. Pour les amateurs de la nature, rendez-vous au Parc écoforestier qui possède une biodiversité exceptionnelle et vous offre des sentiers pédestres, de ski de fond et de raquettes.

Laissez-vous charmer par les paysages bucoliques de la campagne...près de la vie urbaine!



PHOTO À TITRE INDICATIF

APPARTEMENT 5 1/2

UNITÉS 5-8

Cuisine : 13'-10" x 15'-4"

Revêtement de vinyle

Salle à manger : 12'-3" x 9'-10"

Revêtement de vinyle

Salon : 12'-3" x 18'-9"

Revêtement de vinyle

Salle de bain : 11'-7" x 7'-6"

Revêtement de céramique

Chambre 1 : 11'-7" x 12'-8"

Revêtement de vinyle

Walk-in : 8'-0" x 4'-0"

Revêtement de béton

Chambre 2 : 11'-0" x 12'-0"

Revêtement de vinyle

Chambre 3 : 10'-8" x 10'-6"

Revêtement de vinyle

Salle de lavage : 9'-8" x 6'-9"

Revêtement de céramique

Balcon : 12'-0" x 10'-0"

Fibre de verre



Salle de lavage | Finition contemporaine | Thermopompe murale | Balcon couvert
Remise extérieure | Deux espaces de stationnement par logement | Allée pavée |

APPARTEMENT 3 1/2 AVANT

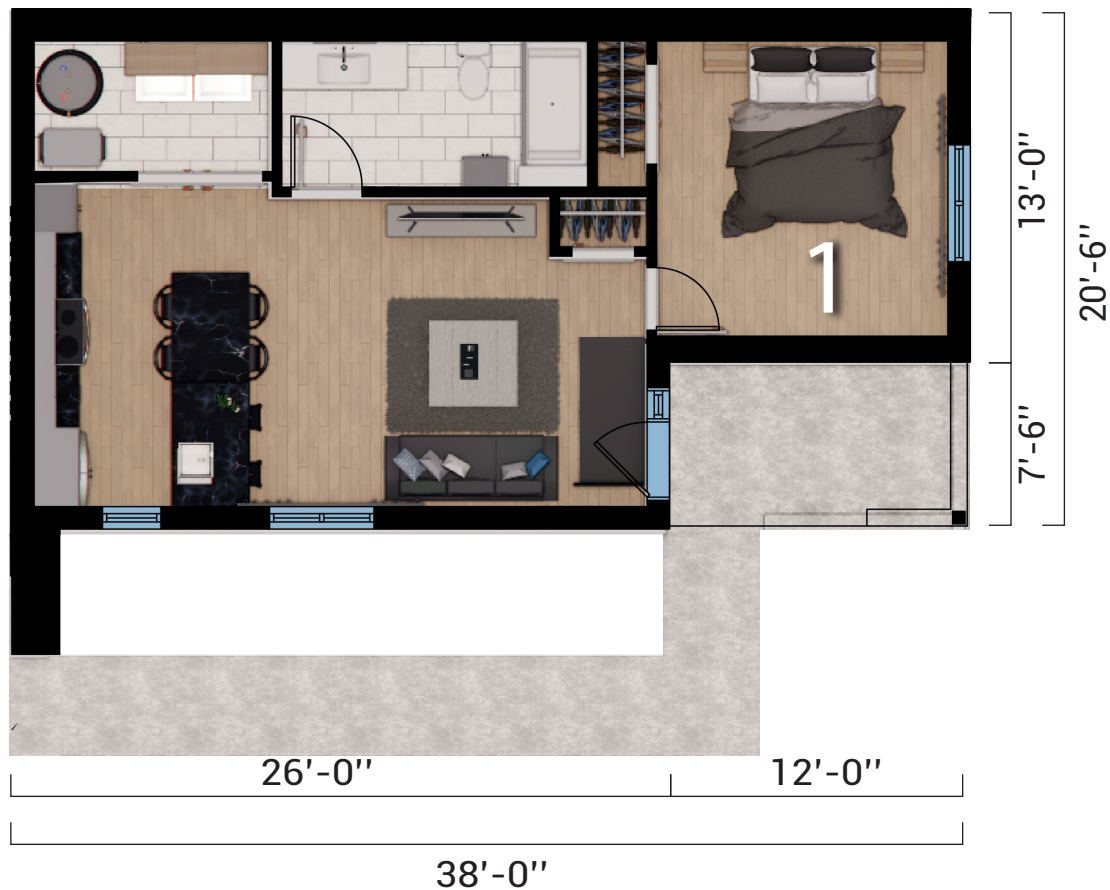

UNITÉ 1-2

Cuisine : 8'-6" x 13'-0"

Revêtement de vinyle

Salon : 16'-0" x 12'-5"

Revêtement de vinyle

Salle de bain : 12'-2" x 5'-10"

Revêtement de céramique

Chambre 1 : 11'-7" x 11'-11"

Revêtement de vinyle

Salle de lavage / méc. : 9'-6" x 5'-2"

Revêtement de vinyle

Balcon : 12'-0" x 7'-0"

Revêtement de béton (RDC)



T

Salle de lavage | Finition contemporaine | Thermopompe murale | Balcon couvert
Remise extérieure | UN espace de stationnement par logement | Allée pavée

APPARTEMENT 3 1/2 ARRIÈRE

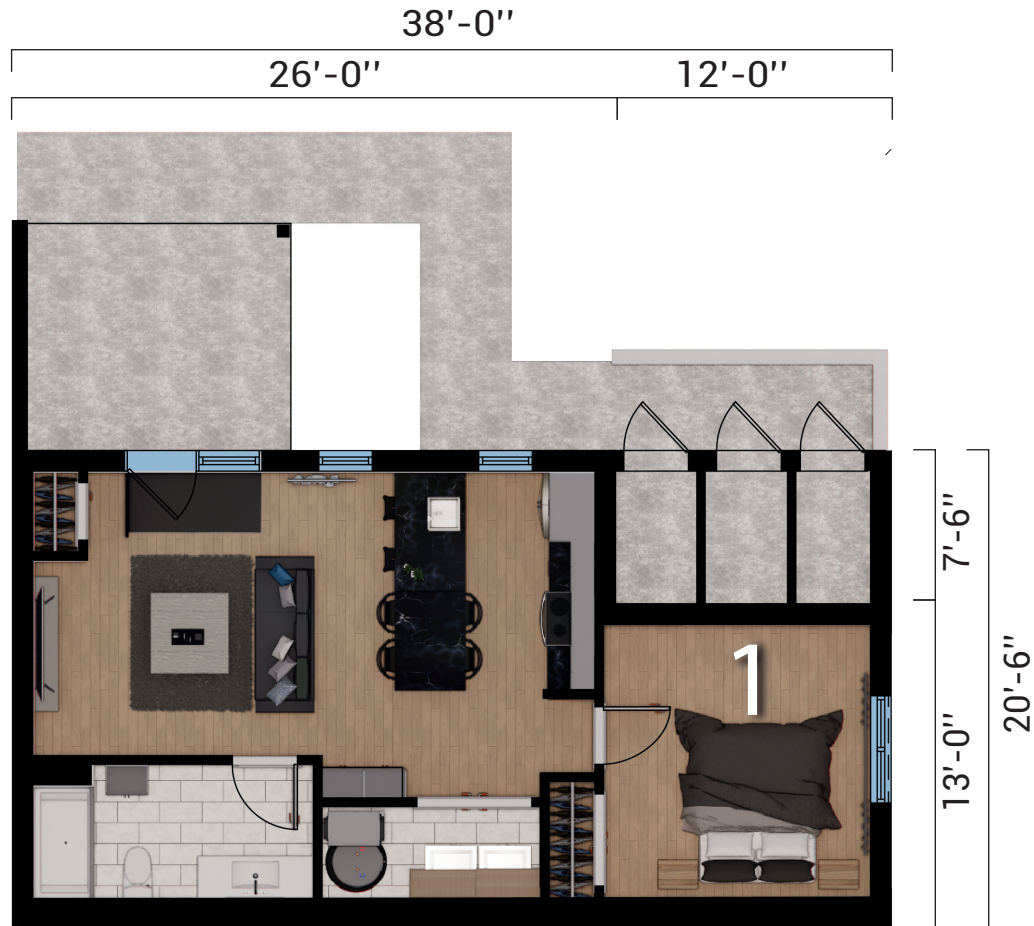

UNITÉ 3-4

Cuisine : 8'-6" x 9'-6"

Revêtement de vinyle

Salon : 16'-0" x 12'-5"

Revêtement de vinyle

Salle de bain : 12'-2" x 5'-10"

Revêtement de céramique

Chambre 1 : 11'-7" x 11'-11"

Revêtement de vinyle

Salle de lavage / méc. : 9'-6" x 4'-0"

Revêtement de vinyle

Balcon : 12'-0" x 7'-0"

Revêtement de béton (RDC)



Salle de lavage | Finition contemporaine | Thermopompe murale | Balcon couvert
Remise extérieure | UN espace de stationnement par logement | Allée pavée