

IMMEUBLE LOCATIF ORFORD

1220 CHEMIN DE LA MONTAGNE



PHOTO À TITRE INDICATIF

// DIMENSION

85' x 40'

// SUPERFICIE

5 ½ - 1415 P²



3



2

LOGEMENT 6 x 5 ½

PLANCHER : Céramique et vinyle,
chauffage radiant au rez-de-jardin

CUISINE : Comptoir lunch

SALLE DE BAIN : Bain et douche

Vivez le parfait équilibre entre confort moderne et nature à Orford!

Nos 6 spacieux 5 ½ offrent 2 salles de bain, des pièces lumineuses et bien pensé pour votre confort, du rangement extérieur privé et une qualité de vie exceptionnelle, dans un cadre paisible et verdoyant.

- À deux pas du Parc national du Mont-Orford
- Commerces, écoles et services à proximité
- À moins de 20 min de Magog et Sherbrooke
- Activités plein air, culture et événements

Orford, c'est un mode de vie : la nature, l'air pur et une communauté chaleureuse... tout près de la ville!



PHOTO À TITRE INDICATIF

INFORMATION

819.993.9007 | terater.ca

APPARTEMENT 5 1/2

5 1/2 - UNITÉ 102 - 202 - 302

Cuisine : 11'-9" x 13'-6"

Salle à manger : 11'-8" x 9'-8"

Walk-in : 6'-8" x 5'-0"

Salon : 15'-0" x 11'-7"

Salle de bain : 11'-4" x 8'-8"

Salle de lavage : 5'-8" x 6'-0"

Salle mécanique : 4'-1" x 6'-0"

Chambre 1 : 11'-1" x 11'-2"

Walk-in : 4'-6" x 6'-6"

Salle de bain : 11'-4" x 4'-11"

Chambre 2 : 10'-1" x 9'-8"

Chambre 3 : 10'-1" x 10'-0"

Balcon : 19'-10" x 16'-4"

Rangement : 4'-0" x 8'-0"



PHOTO À TITRE INDICATIF

INFORMATION

819.993.9007 | terater.ca



UNITÉ
201
301

UNITÉ
102
202
302

Tératér
CONSTRUCTIONS

RBQ : 5606-8836-01

APPARTEMENT 5 1/2

5 1/2 - UNITÉ 201 - 301

Cuisine : 11'-5" x 11'-6"

Salle à manger : 11'-8" x 9'-8"

Walk-in : 6'-8" x 5'-0"

Salon : 15'-2" x 12'-2"

Salle de bain : 11'-2" x 8'-7"

Salle de lavage : 5'-8" x 6'-0"

Salle mécanique : 3'-6" x 7'-2"

Chambre 1 : 11'-2" x 11'-2"

Walk-in : 4'-6" x 6'-6"

Salle de bain : 11'-2" x 4'-11"

Chambre 2 : 10'-9" x 10'-5"

Chambre 3 : 10'-9" x 10'-0"

Balcon : 19'-10" x 16'-4"

Rangement : 4'-0" x 8'-0"



PHOTO À TITRE INDICATIF

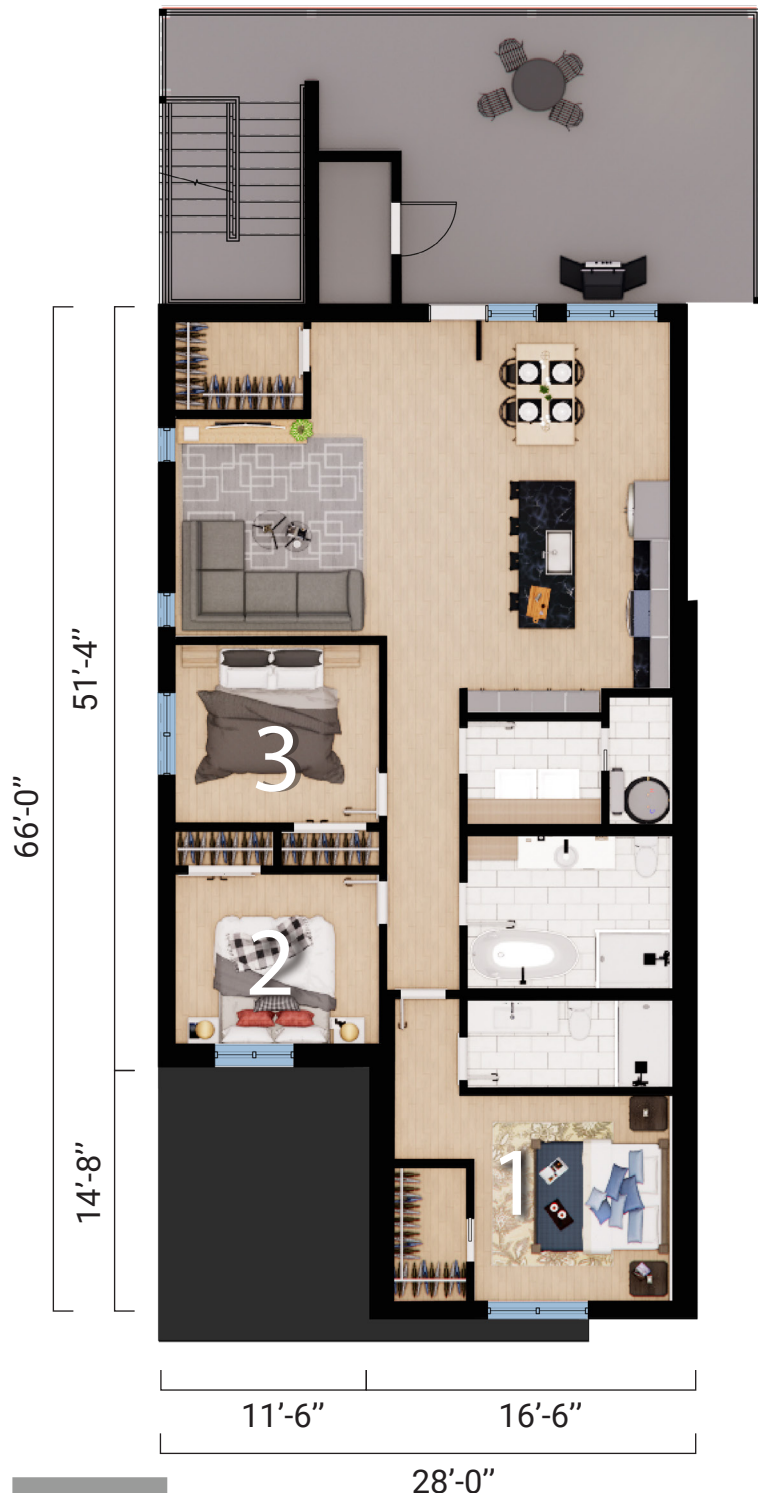

UNITÉ
201
301

UNITÉ
102
202
302

INFORMATION

819.993.9007 | terater.ca

Tératèr
CONSTRUCTIONS

RBQ : 5606-8836-01

APPARTEMENT 5 1/2

5 1/2 - UNITÉ 101 - REZ-DE-CHAUSSÉE

Cuisine : 11'-5" x 11'-6"

Salle à manger : 11'-8" x 9'-8"

Walk-in : 6'-8" x 5'-0"

Salon : 15'-2" x 12'-2"

Salle de bain : 11'-2" x 8'-7"

Salle de lavage : 5'-8" x 6'-0"

Salle mécanique : 3'-6" x 7'-2"

Chambre 1 : 11'-2" x 11'-2"

Walk-in : 4'-0" x 8'-0"

Salle de bain : 11'-2" x 4'-11"

Chambre 2 : 10'-9" x 10'-5"

Chambre 3 : 10'-9" x 10'-0"

Vestibule : 8'-3" x 8'-0"

Balcon : 19'-10" x 16'-4"

Rangement : 4'-0" x 8'-0"



PHOTO À TITRE INDICATIF

UNITÉ
101

UNITÉ
102
202
302

INFORMATION

819.993.9007 | terater.ca

66'-0"
51'-4"
14'-8"



11'-6"

16'-6"

28'-0"

Tératèr
CONSTRUCTIONS

RBQ : 5606-8836-01